Année Universitaire 2025/2026

PROJET TUTERÉ

DOSSIER UX

Outil de suivi du “Programme Ambassadeur”

ÉQUIPE PROJET

BOUAFOURA Ela
JAID Badr
SALVA Clément

COMMANDITAIRE

Service Communication
École d’ingénieur ISIS
Tuteur : M. Charron

Date de remise : 15 mars 2026

1. Introduction & Contexte

Le programme "Ambassadeurs" de l'école d'ingénieurs ISIS permet aux étudiants de participer à des actions de promotion (salons, interventions en lycée). Cependant, la gestion de ces participations (inscriptions, suivi, dépôt de justificatifs) manquait de fluidité, générant une surcharge de travail pour l'administration et un manque d'engagement chez les étudiants.

Notre mission : Concevoir une plateforme centralisée et intuitive qui facilite la mise en relation entre l'offre (les événements de l'école) et la demande (les étudiants), tout en automatisant le suivi des validations.

Ce dossier retrace notre démarche de Conception Centrée Utilisateur (CCU), de la recherche initiale jusqu'au prototypage haute fidélité.

---

2. Recherche Utilisateur

Pour concevoir une interface utile et utilisable, nous avons d'abord cherché à comprendre les besoins, les frustrations et le contexte d'usage de nos cibles principales à travers la création de Personas.

Les Personas Étudiants

- **Lucas, l'utilisateur récurrent :** Étudiant très impliqué dans la vie de l'école, il cherche l'efficacité. Son objectif est de trouver rapidement ses prochaines missions.
- **Sarah, l'utilisatrice ponctuelle :** Elle ne participe qu'à un ou deux événements par an. Son besoin principal est la clarté : l'interface doit la guider pas à pas sans qu'elle ait besoin d'en apprendre le fonctionnement.

Le Persona Administrateur

- **Sophie, l'administratrice :** Représentant le rôle du pôle communication (Manon), elle gère le programme côté back-office. Sa frustration principale est la dispersion des informations. Elle a besoin d'un tableau de bord synthétique pour voir d'un coup d'œil les quotas et valider les participations rapidement.

Mise en situation : Storyboards

Sophie ajoute une action sur le site ISIS Ambassadeurs

Un étudiant cherche un salon proche de chez ses parents

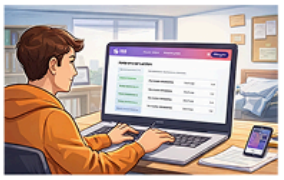

Il trouve son bonheur donc il s'inscrit immédiatement

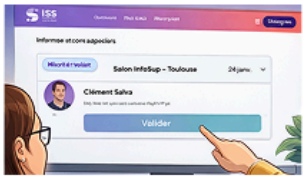

Sophie valide les étudiants qu'elle veut prendre pour le salon

Après avoir réalisé l'action, Lucas dépose une preuve de sa présence

Sophie valide la preuve, son action est donc bien validée

Le storyboard nous a permis de modéliser le parcours de nos utilisateurs dans la vie réelle. Ils mettent en évidence que l'étudiant consultera souvent l'application sur son ordinateur, ce qui impose une interface claire, épurée

Experience Map de Lucas

	RECHERCHE	INSCRIPTION	PREPARATION	RÉALISATION	VALIDATION
Actions	Il fouille dans sa boite mail pour retrouver le message du Service Com	Il envoie un mail à Manon : "Je suis dispo pour le salon de Toulouse". Il attend la réponse.	Il cherche le PPT de présentation sur le serveur de l'école ou le demande par mail.	Il se rend sur le salon. Il anime le stand toute la journée.	Il continue sa vie étudiante sans savoir si son action a été "comptabilisée" pour le moment.
Pensées	"Est-ce qu'il reste de la place ou c'est déjà trop tard ?"	"J'espère qu'elle a vu mon mail..."	"C'est quel fichier le bon ? v2_final.ppt ?"	"Il faut que je sois irréprochable pour donner une bonne image de l'école."	Il fouille dans sa boite mail pour retrouver le message du Service Com
Émotions					
Problèmes	Pas de visibilité globale.	Pas de confirmation instantanée. Pas de confirmation instantanée.	Difficulté d'accès aux ressources (PPT, Logos).	Absence de feedback : Il ne sait pas si sa preuve a été traitée, acceptée ou refusée	Aucun feedback intermédiaire.
Opportunités	Un agenda clair avec filtres et places restantes.	Bouton simple et accès direct à un "Espace Ressources" pour les fichiers.	Accès direct au kit "Salon de Toulouse" (PPT + Infos).	L'application affiche clairement l'état de chaque preuve envoyée.	Afficher "Points en attente de validation" pour rassurer.

Pour compléter notre analyse, nous avons modélisé la courbe émotionnelle de l'étudiant tout au long de son parcours : de la découverte d'un événement jusqu'à la validation de l'action, en passant par sa participation physique.

Cette cartographie nous a permis d'identifier les points de friction majeurs. Nous avons constaté que la phase post-événement (le dépôt du justificatif et l'attente de validation) était le moment générant le plus d'anxiété et d'incertitude chez l'utilisateur. C'est précisément sur ces points de contact critiques que nous avons concentré nos efforts d'interface par la suite, en prévoyant des retours visuels clairs (feedbacks) et une visibilité constante sur le statut de la demande.

---

3. Architecture de l'Information (Ideate)

L'objectif de cette phase était de réduire la **charge cognitive** de nos utilisateurs. Plutôt que de les noyer sous l'information, nous avons structuré le parcours utilisateur (User Flow) de manière linéaire.

Le Parcours Étudiant (Happy Path) :

1. Connexion au portail.
2. Visualisation du catalogue des événements.
3. Consultation des détails d'un événement.
4. Inscription en un clic (si le quota n'est pas atteint).
5. Dépôt de la preuve de participation depuis son espace personnel.

Nous avons appliqué la Loi de Hick, qui stipule que le temps de prise de décision augmente avec le nombre de choix. Le catalogue propose donc une hiérarchie visuelle stricte pour ne pas surcharger l'écran.

---

4. Conception Visuelle & UI (Prototype)

Sur la base de notre architecture, nous avons développé des maquettes interactives sur Figma en respectant les principes d'ergonomie et d'identité visuelle.

Design System

- **Couleurs & Catégorisation :** Nous avons repris la charte graphique de l'école ISIS pour créer un sentiment d'appartenance. De plus, nous avons mis en place un code visuel fort : **chaque type d'événement possède une couleur spécifique qui reste strictement identique à tous les niveaux de l'application** (sur le catalogue, dans les détails, dans l'historique...). Ce repère visuel constant permet à l'utilisateur d'identifier l'information en une fraction de seconde. Enfin, des couleurs sémantiques classiques (Vert pour validé, Rouge pour refusé ou complet) viennent sécuriser les interactions.
- **Typographie :** Pour renforcer l'identité de marque et la cohérence, nous avons utilisé **Plus Jakarta Sans**, qui est la typographie officielle de l'école. C'est une police sans-serif moderne qui offre d'excellents contrastes et garantit une très bonne **accessibilité visuelle** sur tous les formats d'écrans.

Maquettes Haute Fidélité : L'Espace Administrateur

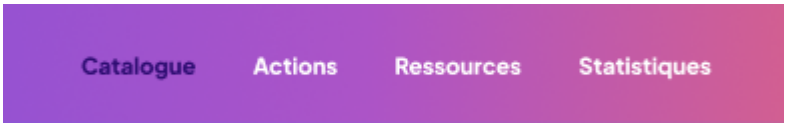

Pour l'espace d'administration (Sophie), nous avons appliqué le principe de **Consistance (Cohérence globale)** : la structure de l'interface est strictement identique à celle de l'étudiant, incluant la même barre de navigation par onglets en haut de l'écran. L'administratrice n'a donc pas à réapprendre à naviguer dans l'outil ; l'environnement lui est d'emblée familier.

La seule différence réside dans l'ajout d'un **onglet supplémentaire dédié aux "Statistiques"**. Nous avons fait le choix ergonomique de ne pas surcharger les écrans : il est impossible de visualiser les statistiques générales et les validations en attente en même temps. En isolant l'analyse des données dans cet onglet dédié, nous respectons le principe de **réduction de la charge mentale**. L'administratrice peut ainsi se concentrer sur une seule tâche complexe à la fois (soit la vue globale via les statistiques, soit le traitement individuel des justificatifs), ce qui limite considérablement le risque d'erreur.

5. Tests & Itérations (L'évolution du Catalogue)

La conception est un processus itératif. Au cours de notre phase de prototypage, nous avons remis en question certains de nos choix initiaux pour améliorer l'expérience utilisateur de Lucas et Sarah.

Guerilla Testing et Validation des maquettes Avant de figer nos choix, nous avons profité de nos échanges avec les professeurs et les étudiants pour réaliser du "Guerilla Testing" (tests rapides informels) en leur présentant nos premières maquettes.

Les retours ont été extrêmement positifs : les utilisateurs ont immédiatement compris le principe de la plateforme et la navigation s'est faite de manière intuitive, sans besoin d'explications de notre part. Cette validation terrain nous a confirmé que nos choix ergonomiques (Loi de proximité, couleurs sémantiques, consistance) étaient les bons, car l'interface a été jugée familière et rassurante dès le premier regard.

L'itération majeure : Le Catalogue d'événements

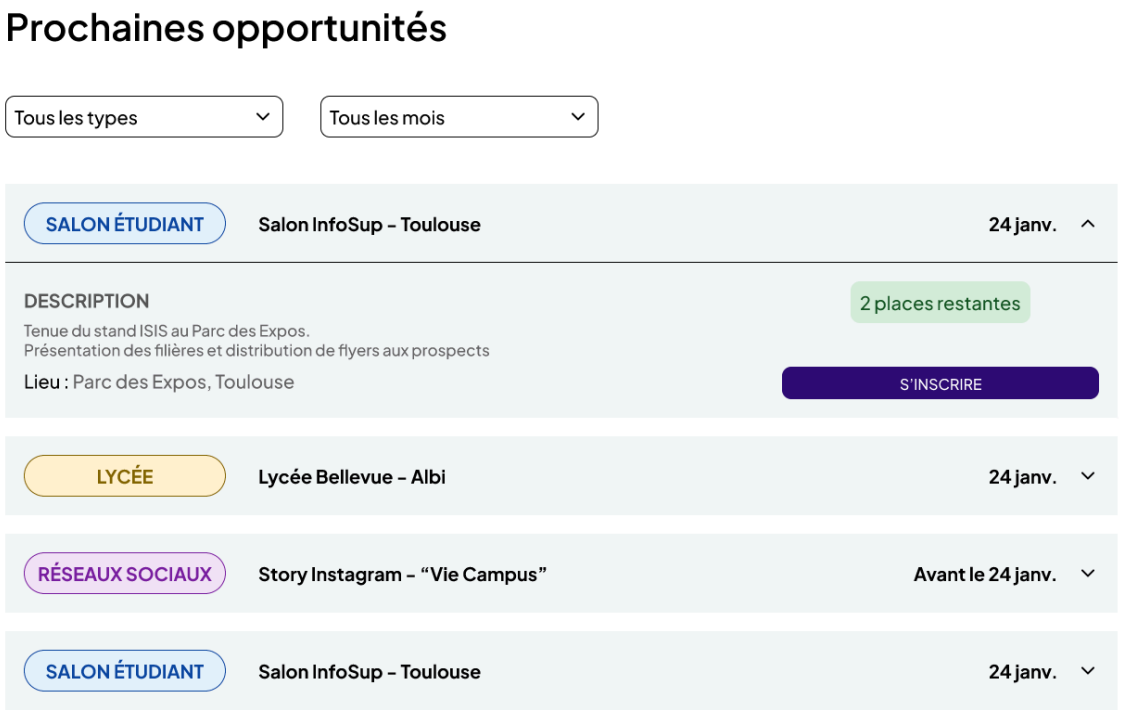

Le Problème (V1) : Initialement, nous avions conçu le catalogue sous forme de "Cartes" (Box) individuelles qui affichaient absolument toutes les informations de l'événement. Le résultat générait une importante surcharge visuelle et rendait la recherche difficile pour l'utilisateur.

- **La Solution (V2) :** Nous avons remplacé les cartes par des **bandeaux dépliants (accordéons)**.
    - *À l'état fermé :* le bandeau n'affiche que l'essentiel (le Type d'événement, le Nom et la Date). Cela permet une excellente scannabilité de la page.

- *À l'état ouvert :* l'accordéon révèle les détails (Nombre de places restantes, Lieu, Description et le bouton d'inscription).

Concept UX appliqué : C'est le principe de la **Divulgation Progressive**. En masquant les détails secondaires tant qu'ils ne sont pas demandés par l'utilisateur, on maintient une interface épurée et on réduit drastiquement la charge cognitive. L'**affordance** a également été travaillée pour que l'utilisateur comprenne intuitivement que le bandeau est cliquable pour se dérouler.

---

6. Conclusion & Apprentissages

Ce projet de conception nous a permis de mettre en pratique les principes fondamentaux de la Conception Centrée Utilisateur. Nous avons appris qu'une interface réussie ne se limite pas à son aspect esthétique (UI) : elle doit avant tout résoudre un problème d'usage et s'adapter au comportement réel de ses utilisateurs.

L'application "ISIS Ambassadeurs", avec son système de divulgation progressive et son parcours simplifié, répond aux exigences de gestion de l'administration (Sophie) tout en offrant une expérience motivante et sans friction pour les étudiants (Lucas et Sarah).